



3^e trimestre 2011
AOÛT-SEPTEMBRE-OCTOBRE

les infos de RND

Ressources Naturelles Développement

Votre avis
nous intéresse...

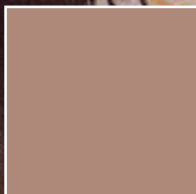
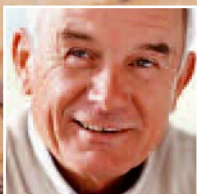
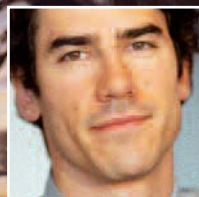
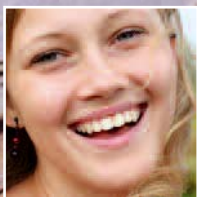

Enquête Lectorat



Ressources Naturelles
Développement asbl

Que vous soyez professionnel des secteurs de la pierre ou du bois en Wallonie, mandataire politique en charge ou non de ces matières au niveau communal, provincial, régional, fédéral, que vos activités soient liées de façon directe ou indirecte à la valorisation des ressources naturelles (pierre et bois) wallonnes, les Infos de RND existent pour vous !

Pour assurer au mieux la mission d'information dont nous charge nos pouvoirs subsidiaires, nous visons en permanence à apporter à nos 10 000 lecteurs une revue **utile** et de **qualité**, tant en ce qui concerne sa forme que son contenu.

Pour ce faire et afin de nous permettre d'identifier vos besoins/lattentes et de recueillir votre avis sur notre revue, merci de consacrer un peu de votre temps pour compléter ce questionnaire.

À RENVOYER AVANT
LE 30 NOVEMBRE 2011 à

Ressources Naturelles
Développement (RND) asbl
Rue de la Converserie, 44
6870 Saint-Hubert
BELGIQUE

Vous pouvez retrouver les derniers numéros des Infos de RND et répondre électroniquement à ce questionnaire en vous connectant à l'adresse:
www.rnd.be

Pour toute question, votre contact :
Frédéric Castaings
Tél. : +32 (0)61 32 53 93
E-mail : f.castaings@rnd.be

Rubrique



Votre intérêt pour les Infos de RND

1- Quel est votre intérêt pour les thématiques traitées dans les Infos de RND ?

| | Très intéressé(e) | Moyennement intéressé(e) | Pas intéressé(e) |
|-------------------------|--------------------------|--------------------------|--------------------------|
| Bois | <input type="checkbox"/> | <input type="checkbox"/> | <input type="checkbox"/> |
| Pierre | <input type="checkbox"/> | <input type="checkbox"/> | <input type="checkbox"/> |
| Forêt | <input type="checkbox"/> | <input type="checkbox"/> | <input type="checkbox"/> |
| Sous-sol (carrières...) | <input type="checkbox"/> | <input type="checkbox"/> | <input type="checkbox"/> |

2- Lisez-vous les Infos de RND ?

- oui, à chaque parution
- oui, occasionnellement
- non, pourquoi :

.....
.....
.....

(Si vous avez répondu non, rendez-vous directement à la rubrique D)

Rubrique

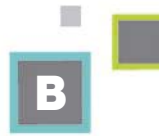

La forme des Infos de RND

1- Les Infos de RND font généralement 32 pages, pour vous :

- c'est un volume de pages convenable
- c'est trop de pages
- ce n'est pas assez de pages
- vous n'avez pas d'avis sur la question

2- La mise en page des articles et l'agencement des rubriques des Infos de RND :

| | Mise en page des articles | Agencement des rubriques (réseau bois/pierre, marchés/tendances...) |
|--|--|--|
| Est claire | <input type="checkbox"/> | <input type="checkbox"/> |
| N'est pas claire | <input type="checkbox"/> | <input type="checkbox"/> |
| Vous n'avez pas d'avis sur la question | <input type="checkbox"/> | <input type="checkbox"/> |
| Est intéressante mais gagnerait à être revue | <input type="checkbox"/> à savoir : | <input type="checkbox"/> à savoir : |

3- Les photos et les illustrations dans les Infos de RND :

- sont nécessaires et illustrent bien les articles
- sont nécessaires mais illustrent mal les articles
- sont inutiles car elles n'apportent rien à la revue
- vous n'avez pas d'avis sur la question

4- La couverture des Infos de RND :

| | Oui | Non | Pas d'avis |
|----------------------------------|--------------------------|--------------------------|--------------------------|
| Vous invite à parcourir la revue | <input type="checkbox"/> | <input type="checkbox"/> | <input type="checkbox"/> |
| Assure l'identité de la revue | <input type="checkbox"/> | <input type="checkbox"/> | <input type="checkbox"/> |
| Est explicite quant au contenu | <input type="checkbox"/> | <input type="checkbox"/> | <input type="checkbox"/> |

5- Pour les Infos de RND, quel support a votre préférence?

- une version papier
- une version électronique (en format pdf)
- indifférent

6- Quelle fréquence de parution vous paraît la plus indiquée ?

- tous les trimestres
- tous les 2 mois
- tous les mois

Rubrique



Le contenu des Infos de RND

1- En règle générale, êtes-vous satisfait(e) du contenu des Infos de RND?

- tout à fait
- moyennement
- pas du tout

2- Les Infos de RND contribuent-elles à orienter vos choix et vos décisions ?

- oui, comment :
.....
.....
.....
- non, pourquoi :
.....
.....
.....

3 - Jusqu'où se porte votre lecture des Infos de RND ?

| | Bois | Pierre | Forêt | Sous-sol (carrières...) |
|---|--------------------------|--------------------------|--------------------------|--------------------------|
| Je lis tous les articles | <input type="checkbox"/> | <input type="checkbox"/> | <input type="checkbox"/> | <input type="checkbox"/> |
| Je lis quelques articles | <input type="checkbox"/> | <input type="checkbox"/> | <input type="checkbox"/> | <input type="checkbox"/> |
| Je feuillette et je lis parfois un article ou l'autre | <input type="checkbox"/> | <input type="checkbox"/> | <input type="checkbox"/> | <input type="checkbox"/> |
| Je survole les titres | <input type="checkbox"/> | <input type="checkbox"/> | <input type="checkbox"/> | <input type="checkbox"/> |

4- Que faites-vous des Infos de RND après les avoir lues ?

- vous les archivez pour consultation ultérieure
- vous les transmettez à quelqu'un d'autre
- vous ne les conservez pas

5- Les articles des Infos de RND sont généralement:

- trop longs
- de bonne longueur
- pas assez longs

6- Les articles et dossiers développés dans les Infos de RND sont-ils:

| | Oui | Non | Pas d'avis |
|--------------------------|--------------------------|--------------------------|--------------------------|
| Compréhensibles | <input type="checkbox"/> | <input type="checkbox"/> | <input type="checkbox"/> |
| Bien documentés | <input type="checkbox"/> | <input type="checkbox"/> | <input type="checkbox"/> |
| Traités avec objectivité | <input type="checkbox"/> | <input type="checkbox"/> | <input type="checkbox"/> |

7- Quels types d'articles recherchez-vous?

| | Bois | Pierre | Forêt | Sous-sol (carrières...) |
|--|--------------------------|--------------------------|--------------------------|--------------------------|
| Les produits/ procédés | <input type="checkbox"/> | <input type="checkbox"/> | <input type="checkbox"/> | <input type="checkbox"/> |
| La vie des entreprises | <input type="checkbox"/> | <input type="checkbox"/> | <input type="checkbox"/> | <input type="checkbox"/> |
| Des portraits d'acteurs (administrations, fédérations, associations, etc.) | <input type="checkbox"/> | <input type="checkbox"/> | <input type="checkbox"/> | <input type="checkbox"/> |
| Les marchés/ tendances | <input type="checkbox"/> | <input type="checkbox"/> | <input type="checkbox"/> | <input type="checkbox"/> |
| Les événements dans le secteur | <input type="checkbox"/> | <input type="checkbox"/> | <input type="checkbox"/> | <input type="checkbox"/> |
| Autres (à préciser): | <input type="checkbox"/> | <input type="checkbox"/> | <input type="checkbox"/> | <input type="checkbox"/> |

8- Parmi ces sujets, pensez-vous qu'il y en ait un (ou plusieurs) qui soi(en)t trop peu traité(s) dans les Infos de RND?

| | Bois | Pierre | Forêt | Sous-sol (carrières...) |
|--|--------------------------|--------------------------|--------------------------|--------------------------|
| Les produits/ procédés | <input type="checkbox"/> | <input type="checkbox"/> | <input type="checkbox"/> | <input type="checkbox"/> |
| La vie des entreprises | <input type="checkbox"/> | <input type="checkbox"/> | <input type="checkbox"/> | <input type="checkbox"/> |
| Des portraits d'acteurs (administrations, fédérations, associations, etc.) | <input type="checkbox"/> | <input type="checkbox"/> | <input type="checkbox"/> | <input type="checkbox"/> |
| Les marchés/ tendances | <input type="checkbox"/> | <input type="checkbox"/> | <input type="checkbox"/> | <input type="checkbox"/> |
| Les événements dans le secteur | <input type="checkbox"/> | <input type="checkbox"/> | <input type="checkbox"/> | <input type="checkbox"/> |
| Autres (à préciser): | <input type="checkbox"/> | <input type="checkbox"/> | <input type="checkbox"/> | <input type="checkbox"/> |

9- Considérez-vous que des publicités seraient utiles dans les Infos de RND?

- oui, car:
.....
.....
- non, car:
.....
.....

10- Si oui, quel(s) type(s) de publicité?

- d'entreprises
- d'équipementiers
- de bureaux d'études
- présentation de nouveaux produits et/ou services
- publiportages
- autre
.....
.....

Rubrique



Qui êtes-vous? Votre profil?

1- Vous êtes?

- un homme
- une femme

2- Vous êtes âgé(e):

- de moins de 20 ans
- entre 20 et 39 ans
- entre 40 et 59 ans
- de 60 ans et plus

3- Pays:

et code postal:

de votre adresse de réception des Infos de RND

4- Votre fonction?

- mandataire
 - fédéral
 - régional
 - provincial
 - communal

- fonctionnaire
 - fédéral
 - régional
 - provincial
 - communal

- administrateur d'une société
- indépendant
- représentant d'une fédération professionnelle ou d'une association

- cadre
- employé
- ouvrier
- autre, précisez:

.....
.....

suggestions

**Avez-vous des suggestions
à faire ou des remarques
à formuler concernant
les Infos de RND?**

remarques

QUESTIONNAIRE À RENVOYER
avant le 30 novembre 2011 à



Ressources Naturelles
Développement asbl

RND Ressources Naturelles Développement asbl

44, rue de la Converserie - B-6870 Saint-Hubert

Tél. 061 29 30 70 - Fax 061 61 27 32

E-mail : info@rnd.be

www.rnd.be

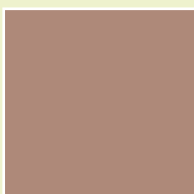
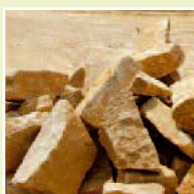
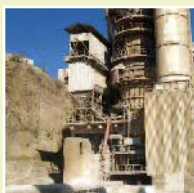
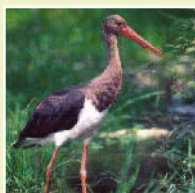

Visitez nos portails dynamiques et interactifs
des professionnels wallons des filières pierre et bois

www.portailbois.org - www.portailpierre.org



Les Infos de RND sont réalisées avec le soutien financier de la Wallonie,
de l'Union européenne et de la Province de Luxembourg

